

Piedino 50: calza della Befana



Materiale:

cm 45 x 45 di imbottitura leggera

cm 45 x 45 di stoffa per fodera interna

strisce di stoffa a tema natale in varie altezze cm 5, cm3, cm7

Filo rayon Madeira

Cartamodello

Piedino 50 doppio trasporto con soletta chiusa e soletta per cuciture guidate





Allentare la vite laterale del piedino 50 e sostituire la soletta ; inserire la soletta con la guida centrale



Posizionare la prima striscia di tessuto col dritto verso l'alto sull'imbottitura

Posizionare la seconda striscia sulla prima dritto contro dritto, spostando un po' i margini, in modo da cucire le varie strisce creando un motivo asimmetrico

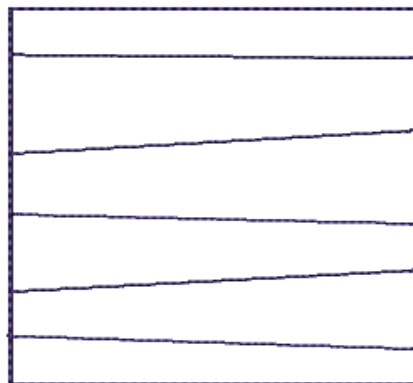



Selezionare la cucitura dritta e spostare l'ago tutto a sinistra



Cucire le due strisce tenendo la paletta del piedino a margine del tessuto superiore



Aprire la stoffa e appiattare la cucitura con l'accessorio Clover "Press&Roll"



Posizionare la paletta del piedino nel solco della cucitura

Selezionare un punto quilt a piacere e ribattere la cucitura



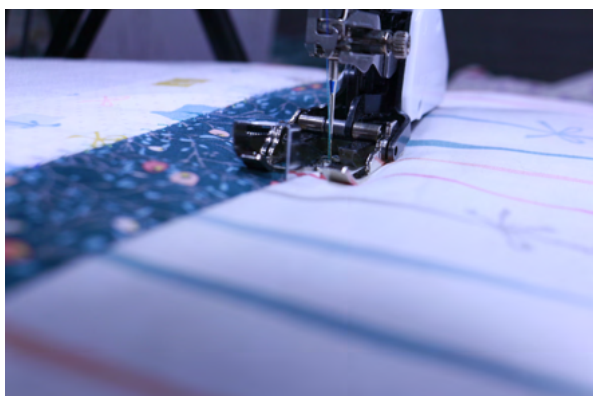

ripetere i passaggi contrassegnati dalla
stella ★



e coprire tutto il pannello di imbottitura

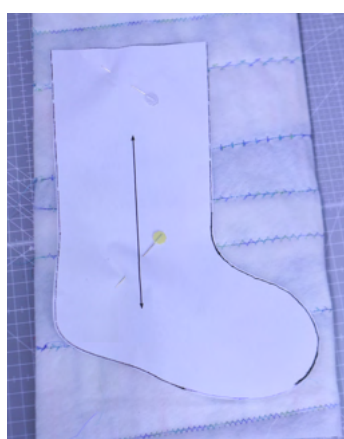

Ripiegare il pannello

diritto contro dritto

Posizionare il modello della calza

Aggiungere 1 cm di margine

cucitura



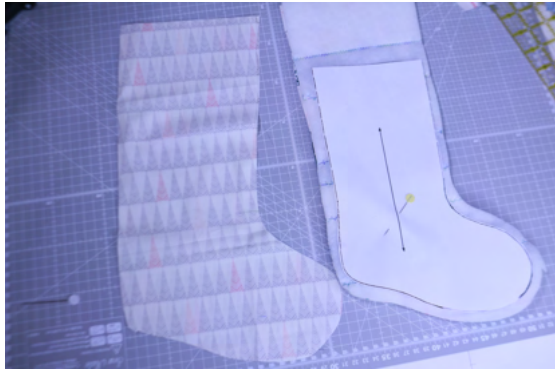

tagliare della stessa misura la fodera

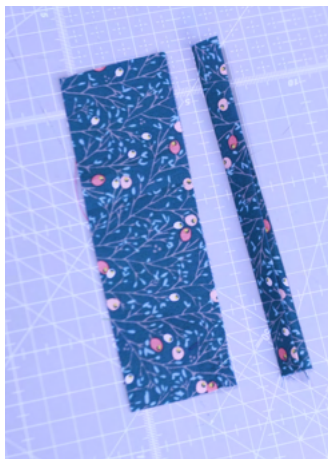

tagliare da una striscia di stoffa avanzata
un rettangolo di 5 x 15

stiralo a metà e ripiegarlo un'altra volta

cucire a margine il lato aperto, in modo da
creare un laccetto



cucire ogni parte della calza alla sua
fodera in alto

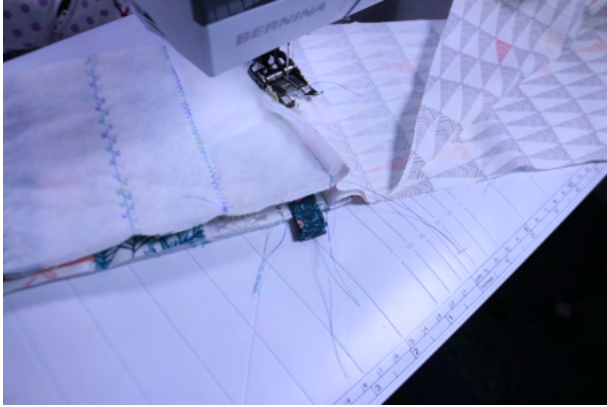

piegare in due il laccetto e
posizionarlo sul margine della calza
e fissarlo alla calza

**Rimettere la soletta chiusa al piedino doppio trasporto e
riportare la posizione ago centrale**

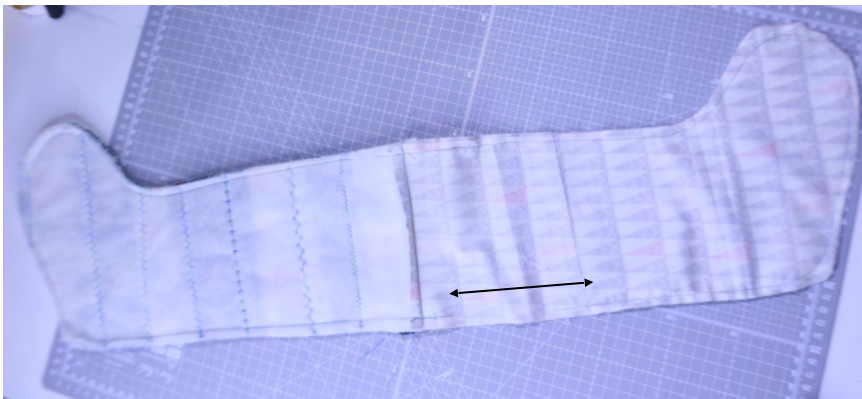

cucire tutto intorno alla calza
e nella fodera lasciare
un'apertura

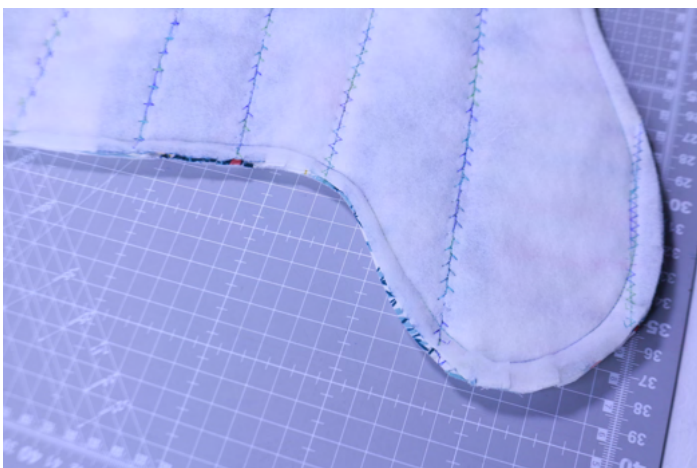

fare dei piccoli tagli nelle parti
curve della calza

Rigirare la calza

Stirare e chiudere l'apertura della fodera con piccoli punti nascosti



